

CADASTRO TÉCNICO FEDERAL E
DE ATIVIDADES POTENCIAMENTE POLUIDORAS E
UTILIZADORAS DE RECURSOS AMBIENTAIS
CTF/APP



**Coordenação de Avaliação e Instrumentos da Qualidade Ambiental –
COAVI/CGQUA/DIQUA
Ibama - sede**

INSTRUMENTOS DA POLÍTICA NACIONAL DE MEIO AMBIENTE (LEI 6.938/81 – ART. 9º, INCISOS VIII E XII)

CTF/APP

Cadastro Técnico Federal de Atividades
Potencialmente Poluidoras e Utilizadoras de
Recursos Ambientais

CTF/AIDA

Cadastro Técnico Federal de Atividades e
Instrumentos de Defesa Ambiental

Obrigatório para pessoas físicas e jurídicas que se dediquem a:

atividade potencialmente poluidora e
utilizadora de recursos ambientais

extração, produção, transporte e
comercialização de produtos
potencialmente perigosos ao meio ambiente

extração, produção, transporte e
comercialização de produtos e subprodutos
da fauna e flora

Administrado
pelo IBAMA
(desde 2000)

INSCRIÇÕES:

2.353.139 (PF)

465.951 (PJ)

2.819.090 (Total)

Atividades econômicas exercidas por PF e PJ

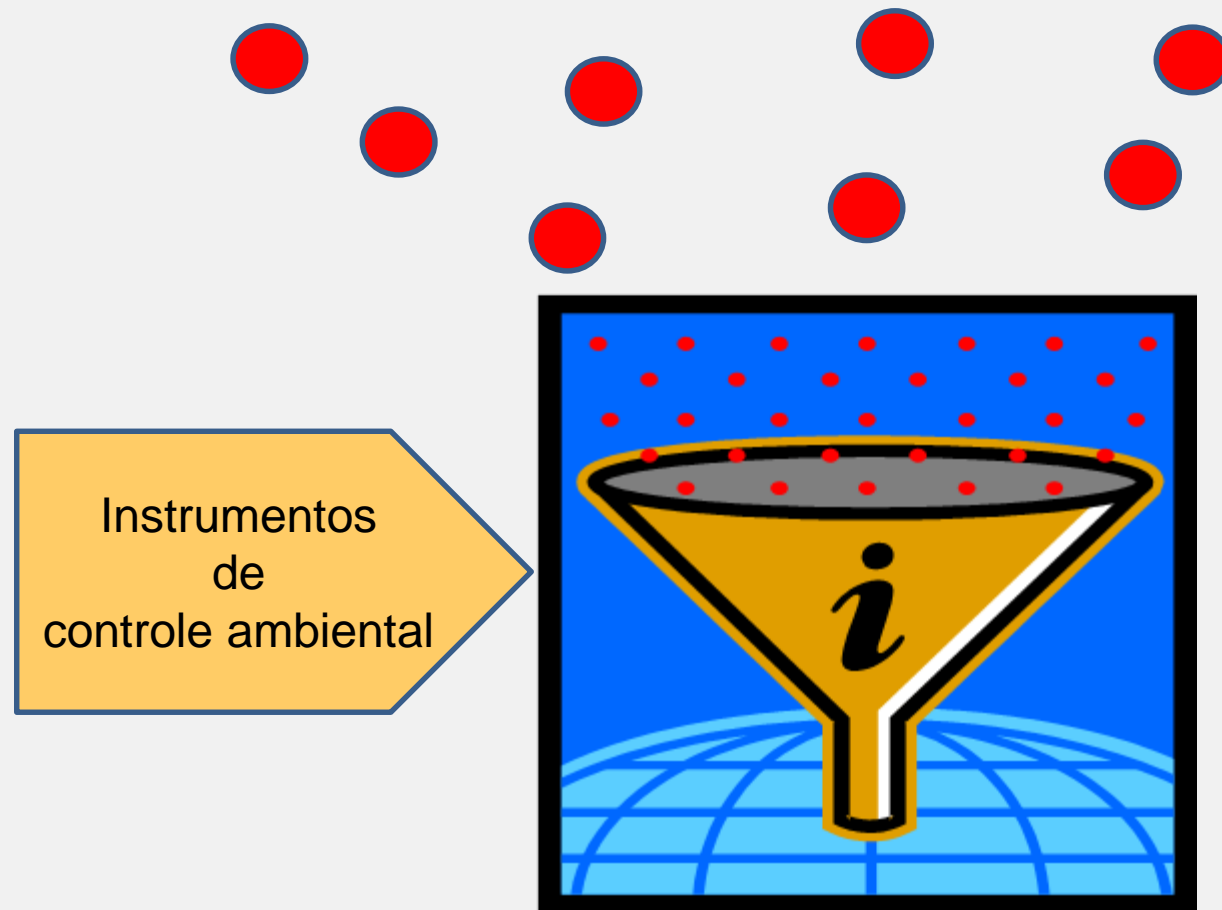

Atividades sujeitas à inscrição no CTF/APP

Atividades obrigadas à inscrição no CTF/APP

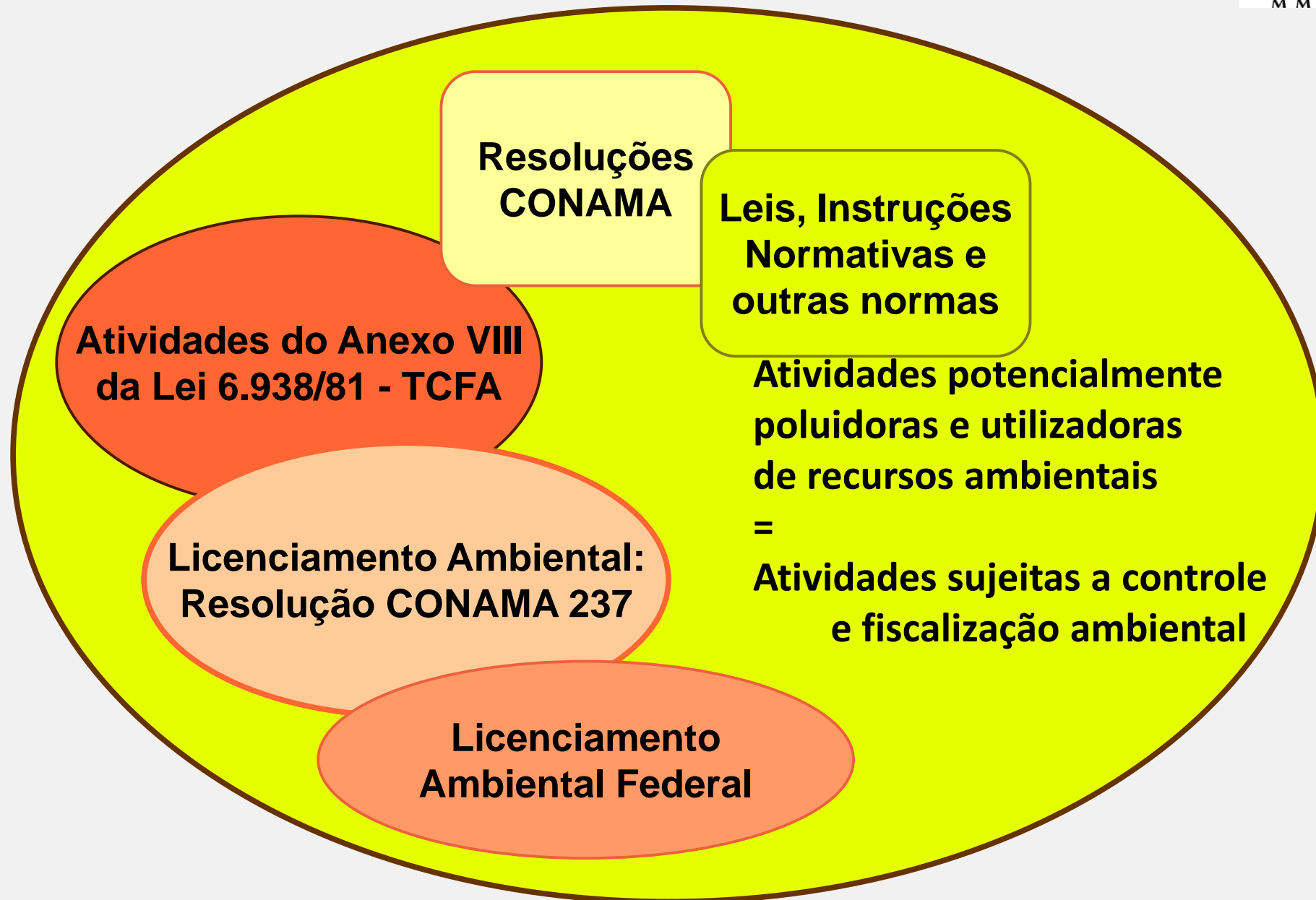



CTF – Tipos de controle ambiental

Autorizações e Licenças

- Acesso e remessa ao patrimônio genético para fins de pesquisa científica
- Agrotóxicos – Acompanhamento e avaliação de PPA
- Autorização ambiental para o transporte interestadual de produtos perigosos
- Criação de pássaros silvestres – SisPass
- Documento de Origem Florestal – DOF
- Empreendimentos de Fauna Silvestre – SisFauna
- Importação de mercúrio metálico
- Importação/exportação de flora e fauna – CITES e Não-CITES
- Importação/exportação de resíduos – Convenção de Basiléia
- Importação/exportação de substâncias controladas pelo Protocolo de Montreal
- Licença de pesca
- Licenciamento ambiental federal
- Registro de produto com preservativo de madeira
- Registro de produtos remediadores
- Registro Especial Temporário de Agrotóxicos e Afins – RET
- Veículos Automotores: Infoserv – Proconve – Promot



CTF – Tipos de controle ambiental

Relatórios e Declarações

- Ato Declaratório Ambiental – ADA
- Declaração de reciclagem, comércio e uso de mercúrio metálico
- Imóvel rural em relação ao bioma amazônico
- Pilhas e baterias
- **Relatório Anual de Atividades Potencialmente Poluidoras**
- Relatório de destinação de óleos lubrificantes usados ou contaminados
- Relatório de pneumáticos
- Relatório de teor de fósforo em detergentes em pó
- Relatório do Protocolo de Montreal
- Relatório semestral de agrotóxicos

Taxas e Certidões Negativas

- Certidão Negativa de Débito
- GRU – Auto de infração
- **GRU - TCFA**



CERTIFICADO DE REGULARIDADE

(3 meses de validade)

❖ **16 impeditivos** para a obtenção do Certificado, entre os quais:

- Licença ambiental não informada ou vencida
- Bloqueio no sistema DOF
- Pessoa não possui atividade declarada
- Falta declaração de porte
- Relatório Anual não foi entregue

❖ **Consulta pública de regularidade:**

▶ [Site do Ibama](#) → Serviços → Consultas → Regularidade CTF



CERTIFICADO DE REGULARIDADE

O que é:

- ❖ Certidão que atesta a **conformidade dos dados da pessoa inscrita para com as obrigações cadastrais do CTF/APP**; e de
- ❖ Prestação de informações ambientais sobre as atividades desenvolvidas sob controle e fiscalização do Ibama – por exemplo: entrega de relatórios; regularidade com o DOF etc.
- ❖ Por meio dos sistemas vinculados ao CTF/APP.

CERTIFICADO DE REGULARIDADE



O que não é:

- ❖ Certificação técnica de produto ou serviço;
- ❖ Certificação do tipo ISO e similares;
- ❖ Comprovação de que a pessoa não cometeu infração ambiental;
- ❖ Certidão negativa de débitos com o Ibama.

CTF/APP: CONTROLE E MONITORAMENTO DE ATIVIDADES AMBIENTAIS

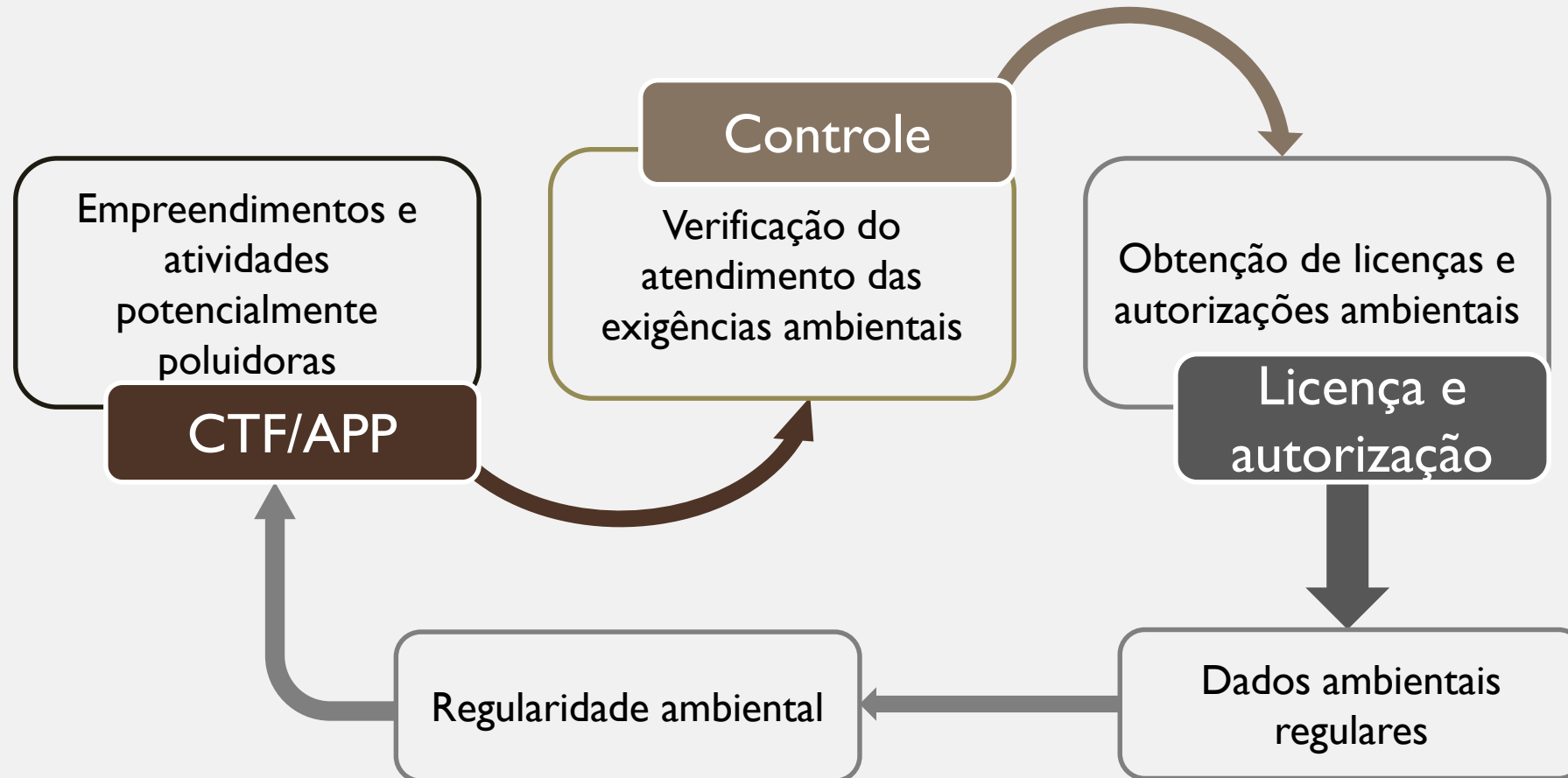

CTF/APP: TABELA DE ATIVIDADES



Extração e Tratamento de Minerais

Indústria

(produtos minerais não metálicos; metalúrgica; material elétrico, eletrônico e comunicações; material de transporte; madeira; papel e celulose; borracha; couros e peles; têxtil; produtos de matéria plástica; fumo; diversas; química; alimentícia)

Serviços de Utilidade

(geração de energia, uso de substâncias químicas e tratamento/destinação de resíduos)

Transporte, Depósitos e Comércio de produtos perigosos

Turismo, apenas complexos turísticos e de lazer

Uso de Recursos Naturais (atividades relacionadas a pesca, fauna e flora)

Outros serviços, obras civis

Guia de enquadramento de atividades - SIM

Divisões CNAE	Categorias CTF/APP	Descrições CTF/APP
05 até 33	1 até 16	Todas
03	20	20-6; 20-49; 20-54
42	22	Todas
50	18	18-27
Grupos CNAE	Categorias CTF/APP	Descrições CTF/APP
012	20	20-1
351	17	17-1; 17-9; 17-10; 17-17; 17-52
370	17	17-7; 17-8
473	18	18-6



Guia de enquadramento de atividades - NÃO

Divisões CNAE	Categorias CTF/APP	Descrições CTF/APP
56 até 71	Nenhuma	Nenhuma
73 até 80		
82 até 85		
35	Apenas 351 - 17	-
37	Apenas 370 - 17	-

Pessoa Física

Dados básicos

Nome, endereço, data nascimento

Condição

Responsável legal, declarante,
atividade potencialmente poluidora

Atividades desenvolvidas

Categoria, descrição, data de início

Pessoa Jurídica

Dados básicos

Responsável legal, declarante,
estabelecimento, coord. geográficas

Atividades desenvolvidas

Categoria, descrição, data de início

Porte

CTF/APP: INFORMAÇÕES GEORREFERENCIADAS

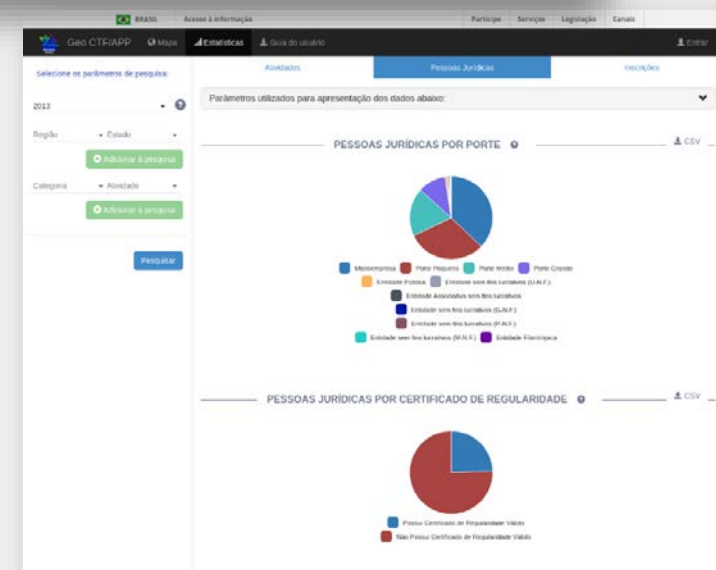
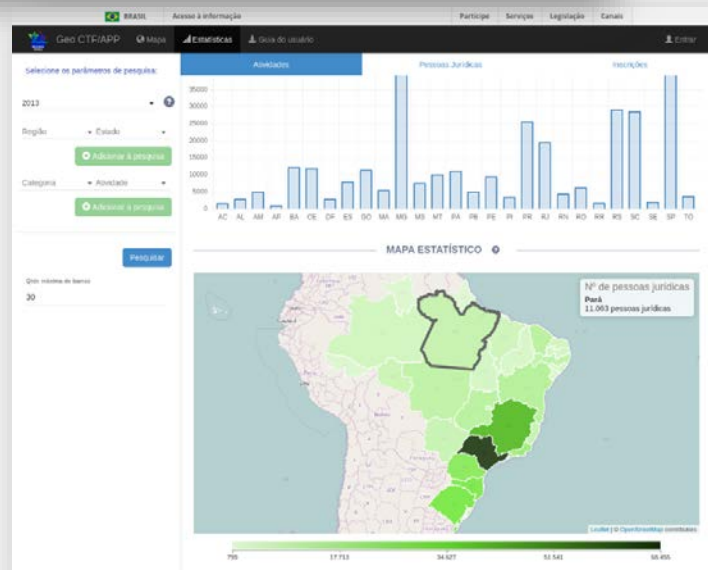
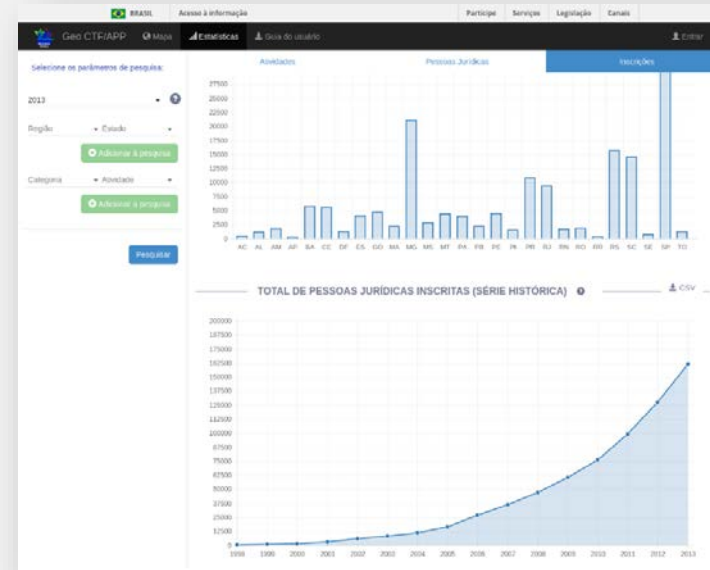
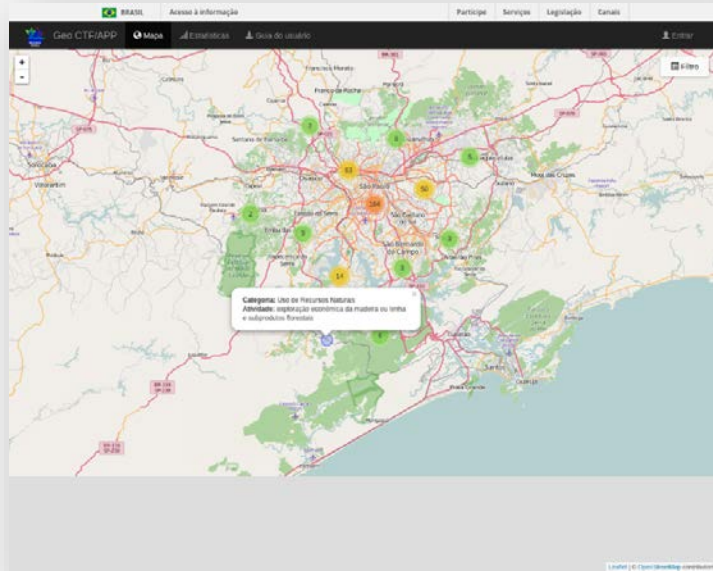

CTF/AIDA



Obrigatório para pessoas físicas e jurídicas que se dediquem a:

consultoria técnica sobre
problemas ecológicos e
ambientais

indústria e comércio de
equipamentos, aparelhos e
instrumentos destinados ao
controle de atividades efetiva
ou potencialmente poluidoras

Administrado pelo
IBAMA

(2000 – 2015)
(2015 – atual)

INSCRIÇÕES:

25.468 PF

2.219 PJ

27.687 (Total)

Relatório de Atividades Potencialmente Poluidoras ou Utilizadoras de Recursos Ambientais

- ✓ Obrigatório para pessoas físicas e jurídicas sujeitas à Taxa de Controle e Fiscalização Ambiental (TCFA) – ca. 160 atividades
- ✓ Relatório anual, entregue até 31 de março de cada ano

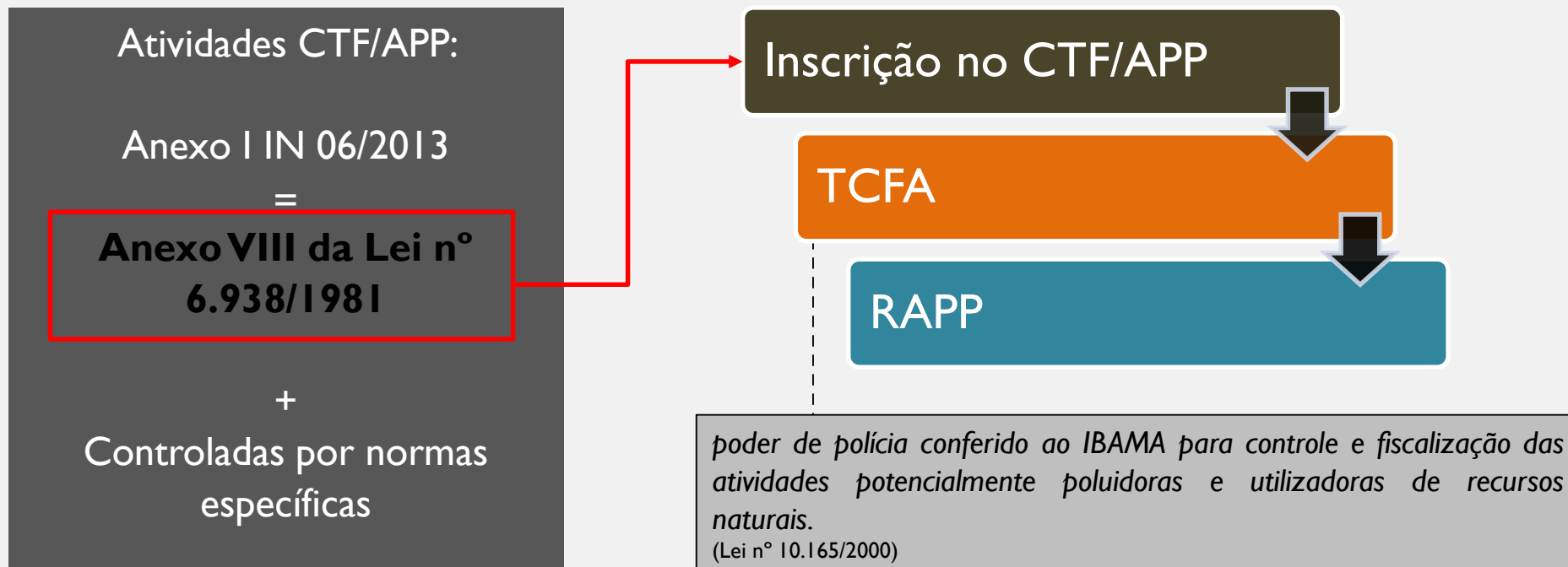



Obrigada pela atenção!

Diretoria de Qualidade Ambiental - Coordenação de
Avaliação e Instrumentos de Qualidade Ambiental –
COAVI/CGQUA/DIQUA
(61) 3316-1332
cadastro.sede@ibama.gov.br